April 2021

LÖHRE NEWS

FC Aesch seit 1921

VISAM sport

- Textildruck
- Stickerei
- Beschriftungen

- T-SHIRT
- SWEATSHIRT
- PULLOVER
- JACKEN
- CAP
- U.V.M...

Textildruck & Stick

Kasernenstrasse 51 4410 Liestal Tel.: 061/922`15`10
liestal@visam.ch www.visam.ch

Ausgabe Nr. 1 / Saison 2020/2021
50. Jahrgang

Das FC Aesch Cluborgan «Löhre News» erscheint 2 Mal pro Jahr unter www.fcaesch.ch.

Vorstand	Bericht des Präsidenten	4-5
Verein	100 Jahre FC Aesch	6-7
Aktive	1. Mannschaft	9
Frauen	1. Mannchaft Frauen	11
Aktive	2. Mannschaft	13
Aktive	3. Mannschaft	15
Junioren	C-Junionren & B-Promo	17
KIFU	D-Schwarz	19
KIFU	D-Rot & E-Gelb	20-21
KIFU	E-Rot	22-23
KIFU	E-Schwarz, F-Gelb & F-Schwarz	24-25
KIFU	F-Weiss	28-29
KIFU	G-Junioren	30-31

Impressum

FC Aesch, Clubzytig, Postfach, 4147 Aesch

Redaktion und Layout

José Granero	Layout	granero.fca@gmail.com
Jacqueline Flubacher	Sekretariat	info@fcaesch.ch

Gestaltungskonzept Proacteam AG
Binningerstrasse 116, 4123 Allschwil, T 061 486 98 00
info@proacteam.ch, www.proacteam.ch

Redaktionsschluss ist am 31. Mai 2021

Bericht des Präsidenten

Liebe Mitglieder, liebe Junioren und Juniorinnen, liebe Trainer und Trainerinnen

In der heutigen Zeit, in welcher alle Mitglieder eines Vereins bereits privat oder geschäftlich sehr engagiert sind, ist es enorm wertvoll, dass wir beim FC Aesch Personen haben, die es tatsächlich ermöglichen, dass wir wieder unsere Löhrenews herausgeben können. Dank Ruth Graf, und natürlich unserer Jaecky Flubacher, können wir nun termingerecht unsere Ausgaben publizieren. Die Weiterentwicklung der Medien und das Konsumverhalten der Gesellschaft zwingt auch uns dazu, unsere Printausgaben auf eine beschränke Anzahl zu reduzieren. Die Zeitungen werden heute alle online gelesen und so werden nun auch die Löhrenews auf unserer Webseite zu finden und zu lesen sein. In der heutigen Zeit ist dieses Vorgehen Standard und es ist gut, wenn auch wir uns entsprechend anpassen.

Es hat in den letzten 12 Monaten sehr viele Veränderungen gegeben. Wir im Vorstand haben uns entschieden, dass wir den Fokus noch mehr auf unsere Junioren richten und unsere Bemühungen in der Ausbildung unserer Junioren und Juniorinnen weiter verstärken. Darum haben wir beschlossen, im KIFU andere Wege zu gehen. Mit Jose Granero haben wir einen alten Bekannten nach Hause zurückgeholt. Jose wird im KIFU-Bereich unsere Ideen umsetzen und versuchen, unsere Junioren und Juniorinnen regional zur Spitze zu führen. Dafür benötigen wir klare Ausbildungskonzepte und vor allem Trainer und Trainerinnen, die dies auch umsetzen können und wollen. Aber auch unsere Junioren und Juniorinnen die einfach den «Plausch» am Fussball haben, sollen bei uns ihren Platz bekommen und ihrem Hobby nachgehen können. An dieser Stelle möchte ich Angela Scerna danken, für alles was sie in den letzten Jahren geleistet hat. Sie war massgebend daran beteiligt, dass wir in den letzten 5 Jahren regional einen grossen Sprung nach vorne gemacht haben. Liebe Angela, vielen Dank und alles Gute für Deine Zukunft !

Leider war es Zeit neuen Wind reinzubringen und ich hoffe, dass mit Jose nun der nächste Sprung gemacht werden kann. Zusammen mit Gideon Mumenthaler, welcher für die Junioren C bis A verantwortlich ist, haben wir ein Tandem, dass uns noch viel Freude bescheren wird. Die Technische Kommission schliesst diesen Kreis und stellt sicher, dass genau auch das umgesetzt wird, was der Verein möchte. Auch ist die TK für die Anliegen von Trainern und Eltern da. Sie bespricht diese neutral und sucht nach befriedigenden Lösungen. Diese Kommission hat sich sehr bewährt, und ich danke allen Mitgliedern für deren Einsatz.

Unsere 1. Mannschaft, welche eigentlich das Aushängeschild des Vereins sein sollte, kommt leider nicht vom Fleck. Mit Ergün und Alex hatten wir ein sehr gutes Trainerduo, das jedoch gezwungen war, bereits nach wenigen Matches auf sehr wichtige Spieler zu verzichten. Leider musste das Team eine Serie von Unentschieden hinnehmen, was dazu führte, dass der Abstand zu den ersten beiden Mannschaften zu gross wurde. Die Meisterschaft verlief deshalb emotionslos, was ehrlich gesagt nicht meine Vorgabe war. Deshalb habe ich nach der kurzfristigen, etwas späten Information unseres Trainers der 1. Mannschaft, dass er gerne zu Binningen gehen möchte, reagiert und Six Pavkovic gebeten, das Team zusammen mit Alex zu übernehmen. Six hatte in den letzten 5 Jahren massgeblichen Anteil daran, dass der Verein sich intern und extern gefestigt hat. Six war und ist mit Gideon jeden Tag auf dem Platz. An jedem Spiel der Mannschaften, egal ob G Junioren oder Veteranen, ist entweder Six oder Gideon vor Ort. Six kennt den sportlichen Teil des Vereins wie kein anderer. Deshalb war es mir so wichtig, dass Six die 1. Mannschaft übernimmt und dem Team wieder ein Gesicht gibt. Wir wollen Spieler die über Jahre bei uns bleiben, und wir

wollen Spieler die aus unserer Juniorenabteilung kommen. Klar ist das nicht einfach, aber wir sind auf einem guten Weg. Die C Junioren haben knapp den Aufstieg in die Coca Cola Leaque verpasst, die B Junioren haben sich gut in der Promotion gehalten, und die A Junioren, was mich besonders Stolz macht, konnten als Gruppenerste den Aufstieg in die Promotion schaffen. Wir wissen alle, dass das Alter dieser Spieler schwierig ist. Beruf, Freunde, Freundinnen etc, sind zum Teil wichtiger. Umso mehr freut es mich, dass dieses Team so geschlossen den Aufstieg erarbeitet hat. Dies ist für die Arbeit der 1. Und 2. Mannschaft extrem wichtig. Danke Jungs !!!

Ich möchte mich hier bei allen Trainern und Trainerinnen bedanken. Was Ihr da leistet ist einfach super. Vielen Dank. Oftmals vergessen die Leute, dass Ihr Tag für Tag freiwillig diese Arbeit macht. Das fängt jetzt schon in den Sommerferien an und hört nächstes Jahr im Juni auf. Jeden Tag, Monat für Monat, seid Ihr für den Verein, für Euer Team, für Eure Spieler da.

Ein ganz spezielles Kränzchen, möchte ich Jaecky Flubacher widmen. Sie ist immer da, und für uns ist das einfach selbstverständlich. Administrativ führt sie zusammen mit Claudio Carpi den Verein. Sie ist für jeden immer die Ansprechperson und falls wieder ein OK für ein Event oder Turnier gebraucht wird organisiert sie das in «no time» und setzt sich wenn nötig auch gleich ins Komitee. Ich habe selten eine Person wie Jaecky

erlebt und ich bin so froh, dass sie für uns da ist. Ohne Ihren Einsatz wüsste ich nicht, wo der Vereine heute stünde. Jaecky, vielen Dank für Alles.

Ich könnte noch Stunden lang aufzählen, wer für den Verein so wichtig ist. Massgebend ist, dass wir alle am gleichen Strang ziehen und ich jedem dankbar bin, egal was er für den Verein macht. Jeder ist wichtig, egal welche Aufgaben er innehat, und ist ein Teil des Ganzen. Danke Euch allen !!!!

Ich bin stolz auf unseren Verein und auf das was wir leisten. Der sportliche Erfolg kommt und geht, aber die Personen die den Verein prägen, bleiben in Erinnerung. Wir wollen sportlichen Erfolg, und ich bin sicher, dass der FC Aesch diesen in den nächsten Jahren erreichen wird.

Ich wünsche allen noch eine tolle Saison und danke allen, die das möglich machen. Vielen Dank!

Andrea Marescachli
Präsident

Falls Sie Lösungen suchen, die mehr Anschluss bieten.

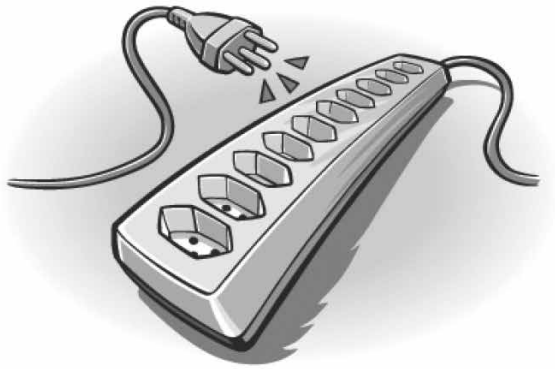

Flexible Lösungen für Ihre
Installation • Automation • Kommunikation

Selmoni
Selmoni
Die ganze Elektrotechnik

Selmoni AG | St. Alban-Vorstadt 106 | 4002 Basel | www.selmoni.ch

ALGON

ALGON AG
MALER- & BAUARBEITEN
Burgfelderstr. 229, 4055 Basel, Tel. 061 381 19 90, www.algonag.ch

Malerarbeiten aller Art, Tapezierarbeiten,
Bau- und Umbauarbeiten
Gipserarbeiten, Plattenlegerarbeiten, Bodenbeläge

Die ersten Schritte zum FC Aesch - 5. März 1921

Im Frühjahr 1921 ging alles sehr schnell. Am 5. März versammelten sich einige fussballbegeisterte Männer aus Aesch, um über die Möglichkeit zur Gründung eines Fussballclubs im Dorf zu diskutieren. Schon eine Woche später, am 12. März 1921, wurde der Gründungsvorstand mit Ernst Spycher-Meyer (Präsident), Hans Stöcklin (Vize), Karl Schaub (Aktuar), Karl Häring-Häring (Kassier), Karl Stöcklin (Platzchef und Material) sowie Jakob Strübin (Spiko-Präsident und Sekretär) gewählt. Nochmals knapp eine Woche später wurden am 18. März 1921 von 21 Mitgliedern die ersten Statuten des FC Aesch verabschiedet. Der Schweizerische Fussballverband nennt als Gründungsdatum des FC Aesch dann den 3. April 1921. Mutmasslich wurden an diesem Tag die eingereichten Statuten des neuen Clubs vom nationalen Verband, der sich damals „Schweizerischer Fussball-und Athletikverband (SAFV) nannte, genehmigt. Der Vereinsvorstand aus dem 50. Jubiläumsjahr 1971 hatte sich darauf festgelegt, den 12. März 1921 als offizielles Gründungsdatum des FC Aesch zu akzeptieren – und nun, ein halbes Jahrhundert später, gibt es wenig Gründe, daran etwas zu ändern. Sicher ist nur eines – schon im ersten Jahr seines Bestehens stellte der FC Aesch beim damaligen Basellandschaftlichen Fussballverband zwei Teams und startete damit in eine Geschichte, die nun stolze 100 Jahre anhält. Unser Bild zeigt das erste Teambild, das vom FC Aesch heute noch vorhanden ist – die erste Mannschaft 1922. Nur ein Jahr später kaufte sich der FC Aesch Landstücke auf dem heutigen Löhrenacker, bis heute die fussballerische Heimat des Clubs. In diesen Tagen entsteht übrigens ein Buch zur 100-jährigen Geschichte des FC Aesch, das viele Bilder, Anekdoten und Geschichten aus dem letzten Jahrhundert bieten wird.

5. März 1921
Erste noch inoffizielle Versammlung zur Gründung eines FC Aesch

12. März 1921
Wahl Gründungsvorstand FC Aesch: Ernst Spycher (Präsident), Hans Stöcklin (Vize), Karl Schaub (Aktuar), Karl Häring (Kassier), Karl Stöcklin (Platzchef und Material), Jakob Strübin (Spiko-Präsident und Sekretär) = Off. Gründungsdatum (Protokoll Vorstand vom 8. Januar 1970)

18. März 1921
31 Mitglieder verabschieden die ersten Statuten des Vereins

03. April 1921
Gründung gemäss SFV (mutmasslich Datum der Genehmigung der Statuten durch den SFV)

Daniel Schaub

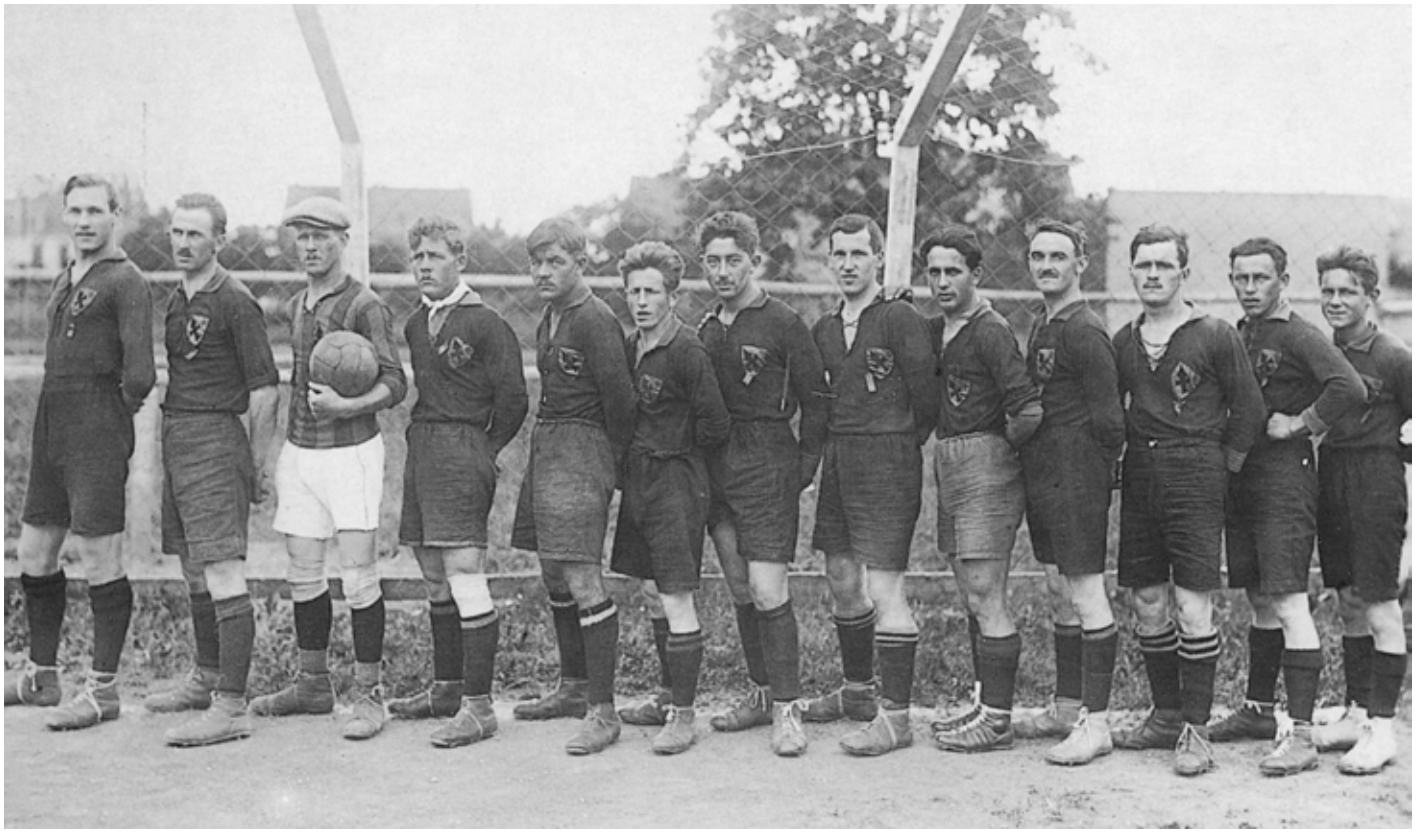

100 Jahre FC Aesch
Präsidium

100-Jahre FC Aesch… ein stolzes Alter. Sicher würden sich die Gründer erstaunt die Augen reiben, wenn sie sehen könnten, wie sich ihr Verein entwickelt hat: über 600 Mitglieder, 27 Mannschaften, 5 Trainings- und Spielfelder. Was sich nicht verändert hat ist, dass der Verein nicht nur getragen wird von den aktiven Sportler/-innen. Schon in den Gründerjahren musste jemand das Training leiten, die Aufstellung machen, das Geld verwalten, mit Behörden und Verband hantieren und auch mal den einen oder anderen Franken für Spiel- und Trainingsmaterial spenden.

Damals wie heute gilt deshalb der Dank an all jene, die im Vorder- und Hintergrund Enormes leisten, angefangen bei den technischen Funktionären wie Trainer/innen und Coaches, über die Administration und die Gemeindeorgane, bis hin zu den Sponsoren und den Fans. Sie alle machen den FC Aesch zu dem was er heute ist, ein jung gebliebener Hundertjähriger, der begeistert, Emotionen auslöst und unseren Alltag etwas bunter macht…

Danke

Patrick Goetz
Vizepräsident

UPDATE fitness

365 Tage für CHF 690.- ... auch ganz in deiner Nähe!

www.update-fitness.ch

50% auf Sonntags-Spiele

RAIFFEISEN SUPER LEAGUE

Raiffeisen-Mitglieder profitieren.
Alle Sonntags-Spiele zum halben Preis.

Bestellen Sie bis zu 6 Tickets für Ihre Familie und Freunde unter:

welovefootball.ch

RAIFFEISEN

1. Mannschaft
Vorrunde 2020/2021

Nach der langen, Corona bedingten Pause, legten wir am 29.06.2020 mit der Vorbereitung für die neue Saison los.
Leider verliess und mit Marco Ammann ein sehr wichtiger Spieler bereits vor dem Beginn der Vorbereitung, er musste aus Privaten Gründen kürzertreten.
Ansonsten gab es keine grossen Mutationen im Kader und im Staff.

Die Vorbereitung verlief die ersten Vier Wochen sehr gut und wir konnten auch gegen gute Gegner (Liestal/Binningen) gut mithalten.

Die letzten zwei Wochen der Vorbereitung, waren von Verletzungen und Ferienabsenzen gezeichnet und so konnten wir die Vorbereitung leider nicht mit einem positiven Gefühl abschliessen. Wir haben innerhalb von kurzer Zeit zwei Leistungsträger mit schweren Verletzungen verloren. Dementsprechend ist uns auch der Start in die Meisterschaft nicht gelungen.

Die Leistungen waren teilweise nicht gut genug und die Quittung waren drei Niederlagen aus den ersten vier Spielen. Der Trend setzte sich leider auch im Basler Cup fort, wo die erste Runde bereits Endstation bedeutete.

Danach hat sich die Mannschaft gefangen und hat angefangen zu Punkten in den Verbleibenden Sieben Runden gab es 3 Siege, 3 Unentschieden und nur eine Niederlage. Da die Vorrunde wegen der Corona Pandemie unterbrochen wurde, fehlten uns noch zwei Spiele gegen Teams die unmittelbar vor uns stehen (Birsfelden und Muttenz).

Das Jahr wurde somit auf Platz 8 abgeschlossen.

Nun bleibt uns nichts anderes als zu warten, wie sich die Corona Lage entwickelt und wann wieder gespielt werden kann. Wir hoffen bald.

TRIBELHORN
DACHBAUTECHNIK GmbH
Holzbau-Bedachungen-Spenglerei
4147 Aesch / Tel. 079 321 23 09
www.tribelhorn-dachbautechnik.ch

VDW BL
VERBAND DACH & WAND BASELLAND

MITGLIED
GEBÄUDEHÜLLE SCHWEIZ
ENVELOPPE DES ÉDIFICES SUISSE
INVOLUCRO EDILIZIO SVIZZERA
VERBAND SCHWEIZER GEBÄUDEHÜLLEN-UNTERNEHMUNGEN

SUV – neu definiert: ein moderner SUV mit der nachhaltigen Performance eines Elektrofahrzeugs. Kurz gesagt, er vereint das Beste aus zwei Welten. Und noch besser: Er ist ab sofort bei uns bestellbar. Wir freuen uns auf Ihren Besuch.

hoffmann automobile

hoffmann automobile ag
Butthollenring 1-3, 4147 Aesch
Tel. 061 706 84 84, www.hoffmann-automobile.ch

Delsbergerstrasse 61, 4242 Laufen
Tel. 061 706 84 60

FANARTIKEL

Starkes Outfit in Gelb-Schwarz

Schal CHF 10.–

Wintermütze CHF 7.–

Schirm CHF 10–

Autowimpel CHF 5.–

Kleber CHF 1.-

Kugelschreiber Listener CHF 3.–

Das Sekretariat des FC Aesch nimmt Ihre Bestellung gerne entgegen:
079 832 98 20
fcaesch.sekretariat@gmx.ch

1. Mannschaft Frauen
Vorrunde 2020/2021

VIch bin seit dieser Saison der Trainer dieser tollen Frauenmannschaft. Wir haben ein sehr vielfältiges Team, jede Spielerin hat ihre besonderen Fähigkeiten. Es ist sehr schön zusehen, wie sich alle Spielerinnen weiterentwickelt haben und das nur nach einem ½ Jahr. Es war eine sehr spezielle Vorrunde, man musste aufgrund der Corona Situation mit Einschränkungen, wie Trainings absagen und sogar mit Spielverschiebungen rechnen. Somit musste man sehr Flexibel sein, was die Mannschaft auch war. Die Saison war nach einem etwas holprigen Start, spielerisch gesehen, eine sehr solide Vorrunde. Was ich sagen kann, ist, dass diese Mannschaft sehr viel Potential hat und wir motiviert in die Rückrunde starten wollen. Ich persönlich finde es schade, dass zurzeit keine Trainings und somit auch keine Spiele stattfinden können. Umso mehr freue ich mich auf die spannende Rückrunde

Giona Faraone

Mit dem neuen Trainer zu Beginn der Saison, hat sich einiges im Frauenteam getan. Wir haben mittlerweile einen super tollen Zusammenhalt innerhalb des Teams und auch die Freude am Fussball ist wieder da. Wir sind eine Mannschaft mit sehr viel Potential, welches wir in der Vorrunde schon gezeigt haben und in der Rückrunde möchten wir nochmals angreifen.

Melissa Suter

Wir haben einen neuen Trainer bekommen die Trainings sind intensiv und machen Spass. Die Chemie stimmt im Team, durch das, spielen wir oben mit und sind optimistisch..

Jasmin Schäfer

Künstle Sanitär

Bündtenmattweg 69, 4202 Duggingen, Telefon 061 751 69 44

24 Std. Reparaturservice
Neu- und Umbauten
Bad- und Kücheneinrichtungen
Boilerentkalkungen

Verkauf und Montage
Waschmaschinen / Tumbler
Geschirrspülmaschinen
Gefrierschränke aller Marken

Natel
079 333 57 46

Verlangen Sie eine Offerte

bike treff aesch

Roger Gafner-Karlen

Hauptstrasse 66

CH-4147 Aesch

Fon 061 751 12 54

mailto: karlen.gafner@bluewin.ch

Toni Wenger
Aesch BL
Tel. 751 16 64

Bauschlosserei
Eisen-Konstruktionen
Apparatebau
Kunstschmiedearbeiten

Sie punkten im Sport.

Wir als Partner für Versicherungen und Vorsorge.

Silvan Meyer, Teamleiter KMU
M 079 845 73 67, silvan.meyer@mobiliar.ch

Marco Pancaldi, Versicherungs- und Vorsorgeberater, M 079 591 69 82
marco.pancaldi@mobiliar.ch

Generalagentur Aesch
Stephan Hohl

Hauptstrasse 70
4147 Aesch
T 061 756 56 56
aesch@mobiliar.ch

mobiliar.ch

die Mobiliar

956725

2. Mannschaft
Vorrunde 2020/2021

INach einer langen Zwangspause, bedingt durch den Lockdown, durften wir endlich wieder Fussball spielen. Hoch motiviert und mit einem grossen Kader starteten wir in die Vorbereitung. Vier von sechs Trainingsspielen konnten wir gewinnen. Die gewonnene Hauptprobe gegen den FC Reinach stimmte uns für die Meisterschaft zuversichtlich. Leider verletzten sich Yannick Moll, Usman Ali und Nicolas Blust ernsthaft, wodurch wir die gesamte Vorrunde auf diese Spieler verzichten mussten. Zusätzlich gab es zwischen dem Trainerteam und gewissen Spielern Meinungsverschiedenheiten, womit sich das Kader weiter verkleinerte.
Unvorteilhaft verloren wir das Auftaktspiel in Rheinfelden mit 5:0. Die folgenden Spiele gegen SC Binningen, FC Lausen, US Olympia, SV Sissach und NK Posavina gingen leider auch verloren. Auswärts gegen den FC Gelterkinden konnten wir endlich unseren ersten Punkt erkämpfen. Unterstützt wurden wir dabei von vier A-Junioren. Der Befreiungsschlag gelang uns gegen den SC Dornach mit einem verdienten 3:0 Heimsieg. Leider unterlagen wir am folgenden Wochenende dem FC Arlesheim mit 9:2 im direkten Abstiegskampf.
Gegen den FC Stein auswärts gab es eine 5:2 Niederlage und im letzten Spiel, vor der frühzeitigen Winterpause, verloren wir zu Hause gegen den FC Schwarz-Weiss mit 0:7. Hier ist noch anzufügen, dass 9 Spieler von der 1. Mannschaft in der Startaufstellung standen.
Zusammen mit dem Sportchef haben Mirco und ich entschieden, das Amt als Trainer nach der Vorrunde abzugeben. Neu wird die zweite Mannschaft von Steve Bourquin und Gideon Mumenthaler trainiert werden. Ich wünsche dem neuen Trainerduo alles Gute, viel Spass und natürlich Erfolg in der Rückrunde.

*Ich wünsche allen Spielern*innen, Trainern*innen und den Funktionären*in eine schöne Weihnachtszeit und einen guten Start ins Jahr 2021.*

Viele Grüsse
Beat

Unsere Region ist
unsere Zukunft.
Und unsere Verantwortung.
Wir sind die zukunftsorientierte Bank der Schweiz.
Unsere Engagements auf blkb.ch/zukunftsorientierung
BLKB
Was morgen zählt

Hauptstrasse 69
Postfach
4147 Aesch
Lukas Müller dipl. Techniker TS Hochbau
Peter Schneider Architekt
info@hjmpa.ch
www.hjmpa.ch
Aktiengesellschaft
Hansjörg Müller
+ Partner
Architekten AG

3. Mannschaft
Vorrunde 2021/2021

Mein Weg zu einer neuen 5. Liga-Mannschaft führte über meinen Bruder Kevin. Nach wenigen Gesprächen konnten wir erfreulich die FC Aesch Mannschaft im November 2019 gründen. Die neu zusammengewürfelte Mannschaft lernte sich schnell in den Trainings kennen und bildete sich zu einem tollen Team. Wir haben mit unserem Trainer Tonino einen ganz besonderen Menschen an unserer Seite, wo mit Herzblut die Mannschaft führt. Wir als Mannschaft haben einen starken Zusammenhalt, dass gemeinsam gewinnt und verliert. Die Saison verlief mit Höhen und Tiefen sowie mit vielen Emotionen. Wir haben noch ein wichtiges Spiel vor uns, dass wir gewinnen möchten - dies würde uns die Aufstiegsrunde ermöglichen. Herzlichen Dank an den FC Aesch und Trainer Tonino, dass dies alles möglich wurde.
Von Mirco

Es isch e geili saison gsi, Dodurch dasi vill mach bini nit immer anwesend doch wenni zit ha probier trz immer bi dem Team debi si will es isch Team wo zemme verliert und zemme gwünnt, zemme lacht und zemme entüscht isch deswege isch es eifach e geils Team miteme super Trainer. so machts spass
Giona

Alles startete im November, als ich den Wunschgedanken hatte, wieder beim Fc Aesch zu spielen. Ziemlich schnell wurde mir klar, dass es eine neue 5. Ligamannschaft geben muss, bestenfalls mit Tonino als Trainer. Ich schrieb ihm und es dauerte nicht lange, bis wir als neue Mannschaft, zum ersten Mal den Rasen betraten. Die meisten kannten sich noch nicht, dies war aber kein Problem, denn egal wie unterschiedlich alle sind, wir verstehen und respektieren einander, so als würden wir uns seit Jahren kennen. Jetzt heisst es für uns, den letzten Match zu gewinnen und den Aufstieg klar zu machen! Ich bin stolz darauf, ein Teil dieses Teams zu sein und ich denke, dass wir eine tolle Zukunft vor uns haben. Ich bedanke mich beim Fc Aesch, für diese tolle Chance, bei Tonino für sein super Arrangement und beim ganzen Team, welches mir jede Woche die nötige Motivation und noch wichtiger, die Freude gibt.
Michi Svoboda
Der Sprung von den A-Junioren zu den Aktiven in die 5. Liga.
Ich war kurz vor einem Wechsel. Da kamm Tonino zu mir und hat mich gefragt ob Ich das ernst meine mit dem Wechsel. Ich habe gesagt ja ich will wechseln da Ich kein vertrauen bekamm in den A-Junioren. Tonino machte mir dann ein Angebot in die Neue 5.Liga Mannschaft zukommen die er zusammen stellte. Die Neue 5. Liga Mannschaft hat mich Herzlich Entfangen und hat mich gut auf genommen. Ich habe mich schnäll in die Mannschaft Integriert. Die Mannschaft war ein komischer und luatiger Haufen. Dann kamen die Ersten Spiele die wir als Team gut gemeister haben. Wir mussten harte Niederlagen einstecken. Aus den Niederlagen konnten wir weiter als Team wachsen. Tonino wusste am anfang nicht was er mit dem ganzen Haufen anfangen sollte weil alle sehr grosse unterschiede hatten. Tonino konnte aber aus einem Haufen eine Mannschaft Formen die Höhen und Tiefen gemeinsam überwunden hatten.
Luca Fabrizio

Im Januar 2020 startete ich mit einer neuen Mannschaft, in der 5. Liga. Die meisten Spieler kannte ich nicht. Von Training zu Training kamen neue Spieler zu uns, bis wir ca. 25 Spieler im Kader hatten. Das wir das Potenziel besitzen, in der Meisterschaft ganz vorne mitzuspielen, merkte ich nach wenigen Trainings. Leider fehlte uns ein letztes wichtiges Spiel, das leider, wegen des Covids, erst im März gespielt wird. Das Spiel entscheidet, ob wir uns in die Aufstiegsgruppe qualifizieren.
Was für mich wichtig ist: Freude, Spass, Zusammenhalt und Motivation.
Danke Jungs, für eure Unterstützung. Weiter so!

Zämme kämpfe, zämme gwünne!!!

Euer Trainer Tonino

ZEISCH
events | kommunikation | web

EVENT MATERIAL.CH

bucher & strauss
VERSICHERUNGEN AG

Der Partner für KMUs der Nordwestschweiz

Mit uns sind Sie richtig sicher!

Seit über 30 Jahren vermitteln wir Versicherungen – fair, transparent und unabhängig. Unsere KMU-Kunden dürfen sich darauf verlassen, dass sie richtig versichert sind – aus einer Hand, zum besten Preis.

Lassen Sie sich von uns unverbindlich beraten.

Grellingerstrasse 9 • 4052 Basel
T +41 61 363 40 75 • F +41 61 363 40 77
info@bucher-strauss.ch • www.bucher-strauss.ch

C-Regional
Vorrunde 2020/2021

Die Situation mit dem COVID 19 ist für alle nicht einfach.

Ich werde mich kurz fassen:
Wir haben ein sehr grosses Kader und alle ziehen mehr oder weniger mit.

Die Vorrunde haben wir gut gemeistert, wir sind auf dem 3. Platz mit 13 Punkte..

Die Trainings wurden trotzdem von den Kinder gut besucht

Aus Angst haben wir uns wenig zugetraut.

Bleib Gesund
Eine schöne Weihnachtszeit und hoffentlich kommt das Jahr 2021 besser

David Lores
Trainer C-Regional

Junioren B-Promo
Vorrunde 2020/2021

Bekanntermassen musste ja die Frühjahres-Rückrundensaison im 2020 schon frühzeitig aufgrund von Corona beendet werden. D.h., die Jungs und die Trainer mussten danach eine lange, fussballfreie Durststrecke verkraften, bis der Ball endlich wieder rollen durfte.
Dafür durften wir dann relativ frühzeitig Anfang Juni wieder mit der Vorbereitung der neuen Saison starten. Vorerst war aber nur trainieren erlaubt. Immerhin hat uns das ermöglicht, die neu zusammengestellte Mannschaft optimal aufeinander abzustimmen, was dann auch die ersten Testspiele Anfang August mit 3 Siegen in 3 Spielen eindrucksvoll bestätigt haben.
Ende August ging dann die neue Saison endlich los. Wir waren alle gespannt, ob wir die guten Leistungen in der Vorbereitung auch bestätigen können. Als Saisonziel haben wir uns gesetzt, in der Meisterschaft möglichst lange in den oberen Tabellenrängen mitspielen und allenfalls auch im Cup für die eine oder andere Überraschung sorgen zu können.
Ich muss sagen, dass ist uns eindrucksvoll gelungen. In der Meisterschaft haben wir bis zum Match gegen Concordia Basel um den Aufstieg mitgespielt, der etwas unglücklich mit 0:2 verloren ging. Mit einer Niederlage, zwei Unentschieden, fünf Siegen und Rang 3 konnten wir aber in einer starken Promotionsgruppe immer noch die theoretischen Chancen wahren, aufzusteigen. Ebenso haben wir es geschafft, im Cup mit der 1/4- Final Qualifikation zu überwintern, wobei der Promotionsgruppen Erste und Zweite gegen uns die Segel streichen musste.
Insgesamt eine tolle Hinrunde, in der eine Mannschaft zusammengewachsen ist, die dem Trainerteam unglaublich viel Freude gebracht hat, trotz der nicht einfachen Corona- Rahmenbedingungen. Wir bleiben in der Hoffnung, dass wir nach dem Saisonabbruch Ende Oktober alle gesund bleiben und im nächsten Jahr weitere tolle Spiele zusammen bestreiten dürfen.
Wir vermissen euch, bis bald

Eure Trainer
Toni & René

Mit jedem Einsatz gewinnt der Baselbieter Sport

SWISSLOS
Sportfonds Baselland
Sportamt Baselland

D-Schwarz, Vorrunde 2020/2021

Diese Saison hat unsere Mannschaft dreizehn neue E Junioren Spieler bekommen. Das Team musste sich zuerst an die neuen Verhältnisse gewöhnen, was leider dazu führte das wir in der Vorrunde trotz Kampfgeist und Motivation mit Niederlagen rechnen mussten. Zum Schluss der Saison zeigte sich die weiterentwicklung der Kinder. Leider mussten die letzten vier Spiele wegen der Coronapademie abgesagt werden.

Wir Trainer sind uns sicher, dass in der Rückrunde in der zweiten Stärkeklasse die Jungs beweisen dürfen was sie im letzten halben Jahr gelernt und sich angeeignet haben. Optimistisch schauen wir in die nächste Saison wo wir bestimmt mit Erfolgen rechnen dürfen. Dem Team und den Familienangehörigen wünschen wir frohe Festtage, viel Gesundheit und einen Guten Rutsch ins neue Jahr.

Wünscht euch Murat und Vito

D-Rot Junioren
Vorrunde 2020/2021

Anfangs August 2020
Trainings beginn.

August.2020.
Wir haben den Ersten Match am 22.08.2020. Leider haben wir den ersten Match 11:3 Verloren. Da wussten wir das viel Arbeit auf uns zu kommt.
Nach ein paar Trainings und mit sehr viel Theorie haben wir danach jeden Match gewonnen

ausser einen ganz knapp verloren, da war leider der Schiri auch mitschuldig. Egal, unsere Jungs haben sich enorm verbessert und Selbstvertrauen gewonnen so dass Ihnen sogar Spass gemacht hat im Training auch konditionell zu Trainieren. Es war schön mit anzusehen wie Sie besser werden und bei jedem Spiel Stärker und das Team Geist grösser wurde.
Manchmal sind Spieler aus sich heraus gewachsen so das auch die Eltern überrascht wurden was Ihre Kinder doch mehr können.

November 2020
Alle Spiele Abgebrochen wegen COVID-19.
Wir durften bis 11.November noch Trainieren. Danach war leider schon Schluss. L

Ich und Valon haben aus den Jungs ein richtiges Team formiert und freuen uns wenn es endlich wieder los geht. Bis dahin allen eine gute und gesunde Zeit. We come back stronger.

Zeqir & Valon

E-Gelb Junioren
Vorrunde 2020/2021

Ich bin der Trainer dieses tollen Teams. Wir haben ein sehr vielfältiges Team. Jeder Spieler hat seine Stärken. Es ist echt schön zusehen wie sich alle Spieler enorm entwickelt haben.
Es war eine sehr spezielle Vorrunde. Man musste aufgrund der Corona Situation, auf Einschränkungen achten. Zum glück können die Kinder immernoch trainieren und können ihres Hobby machen. Was ich sagen kann ist das wir mit den E Junioren sehr stark besetzt sind und somit 2 starke Jahrgänge haben.

Lionel:
Hallo Ich bin Lionel vom FC Aesch. Ich Spiele im E Gelb. Ich habe eine tolle Mannschaft. Unserer Trainer Giona macht tolle sachen mit uns. Wir lernen viel bei ihm. Wir trainieren 3 mal in der Woche. Der Fc Aesch ist sehr toll. Viel Spass in euren Trainings.

Noah:
Ich habe ein super Team mit alles tollen Jungs. Es macht spass mit dirser Mannschaft zu spielen. Giona und Antonio sind super Trainer.
Ich habe so viele neue sachen gelernt und viele Fortschritte gemacht.
Ein besonderes Erlebnis war als uns der FCB Spieler Yannick Marchand im Training uns besucht hat. Ich hoffe wir können bald wieder Meisterschaft spielen.

Silas:
Bei uns im E gelb lernt man sehr viele neue und auch gute Sachen. Natürlich macht es auch viel spass mit Giona. Er ist ein super Trainer. Das Fussball spielen macht mir so immer spass. Ich vermisse die Turniere und Mätchli.
Vincent:
Giona ist der beste Trainer den ich je hatte. Ich finde es toll das wir am Anfang immer mit einem Match starten und dan 2-3 Übungen machen.

E-Rot Junioren
Vorrunde 2020/2021

Die Saison 2020, hat mir bis jetzt sehr gut gefallen. Weil unsere Trainer Michi und Marvin, sehr coole Trainer sind. FC Aesch ist der beste Verein.

Von Luan

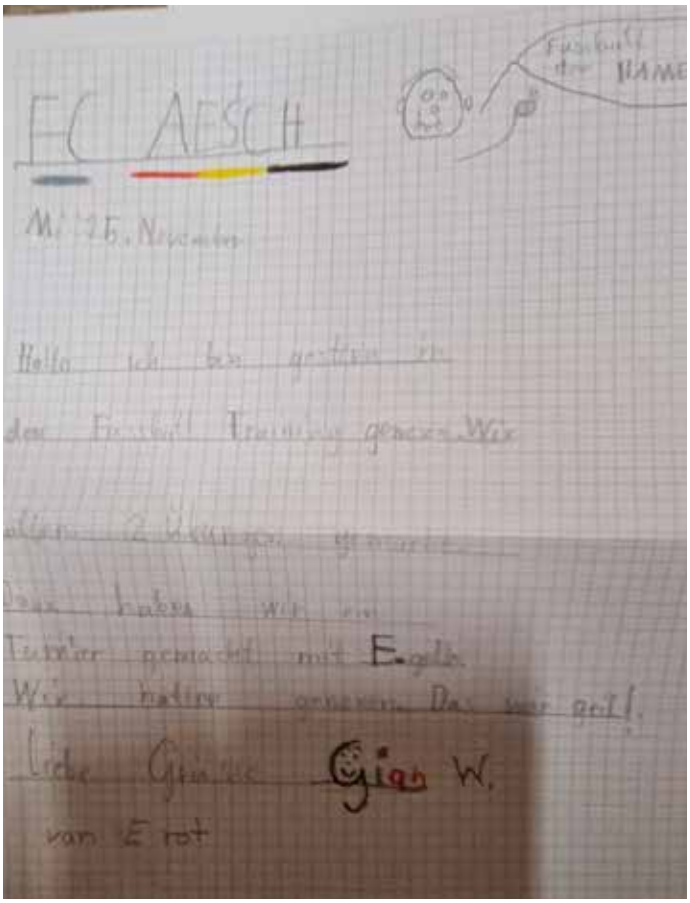

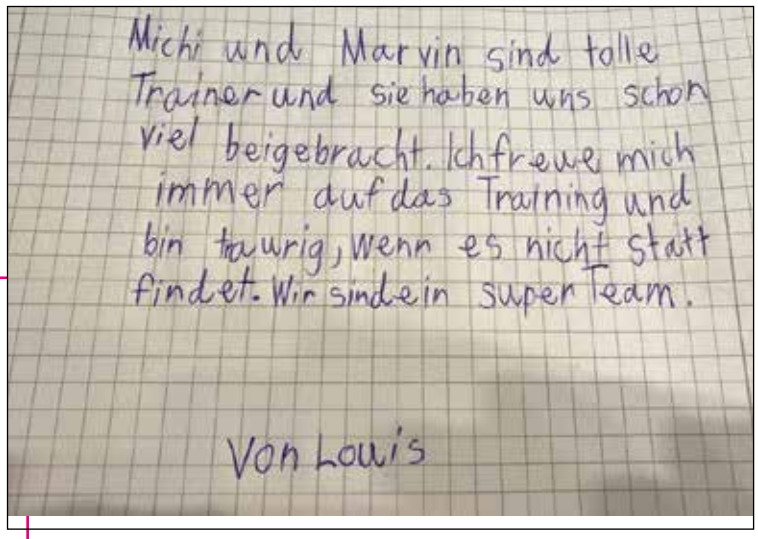
Michi und Marvin sind tolle Trainer und sie haben uns schon viel beigebracht. Ich freue mich immer auf das Training und bin traurig, wenn es nicht statt findet. Wir sind ein super Team.

Von Louis

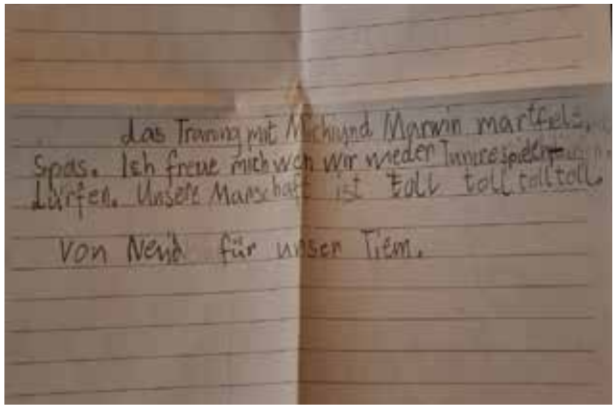
Das Training mit Michi und Marvin macht Spass. Ich freue mich wen wir wieder Innrespielen dürfen. Unsere Mannschaft ist toll toll toll toll.

Von Neid für unser Tiem.

Vor einem halben Jahr wurde mein Wunsch erfüllt und zusammen mit Marvin Gutjahr konnte ich beim FC Aesch das E-rot übernehmen. Bereits in dieser kurzen zeit habe ich die Kids in mein Herz geschlossen und sie geben mir das Doppelte zurück, was ich ihnen gebe. Jedes Training freue ich mich und bedanke mich herzlich beim FC Aesch und vor allem bei allen Kids für den tollen Einsatz.
Wir sind ein super Team und haben hoffentlich noch viele tolle Trainings und hoffentlich auch bald wieder Spiele von uns.

Michi Svoboda

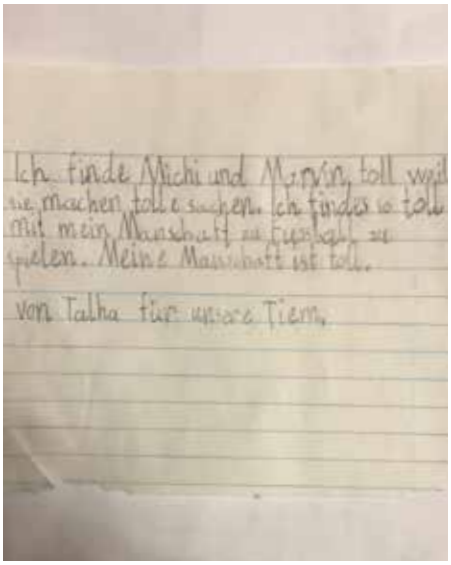

Zu Beginn des Sommers 2020 habe ich zusammen mit Michi Svoboda als Junioren Trainer beim FC Aesch begonnen. Mit dem Team E-rot hatten wir eine glorreiche Vorrunde gehabt und viel dazu gelernt und auch gemeistert. Wir haben riesige Fortschritte erzielt mit unseren Kids und es macht uns eine grosse Freude. Die Kids sind uns sofort ans Herz gewachsen, trotz der Corona Zeit wo wir auch Trainings ausfallen lassen mussten. Wir sind sehr motiviert und freuen uns, auf jedes Training oder Spiel. Besten Dank an den FC Aesch und unsere Kids, sie sind diejenigen die uns all das ermöglichen.

Marvin Gutjahr

E-Schwarz Junioren
Vorrunde 2021/2021

Corona-bedingte Vorrunde-Saison

Nach den Sommerferien haben wir mit der neu zusammengestellten Mannschaft das Training begonnen. Einige der Jungs haben sich bereits von der F-Gelb Mannschaft gekannt, einige sind neu dazugestossen. Es war nicht immer einfach, doch es hat Spass gemacht, endlich nicht nur Turniere, sondern eine Meisterschaft zu spielen. Woche für Woche haben wir die Jungs auf das neue Spiel vorbereitet. Nach acht Spiele können wir eine positive Bilanz ziehen.

Von Woche zu Woche konnten wir zusehen, wie sich die Kinder zu einer Mannschaft entwickelt haben. Stehts haben wir auch eine tolle Unterstützung der Eltern erhalten. Leider musste die Vorrunde Corona-bedingt unterbrochen werden. F

ür uns als Trainer, sowie für die Jungs war das nicht sehr erfreulich. Doch wenigstens können die Kids weiterhin trainieren. Es ist nicht immer einfach die Trainingseinheiten so zu gestalten, dass das Schutzkonzept eingehalten werden kann, doch wir versuchen das Beste daraus zu machen um den Kindern weiterhin Spass am Fussball zu vermitteln. Wir hoffen, eine erfolgsreiche Rückrunde möglichst rasch beginnen zu können.

Toni Donatiello &
Angelo Pasquariello
Trainer des FC Aesch
E- schwarz

F-Gelb Junioren
Vorrunde 2020/2021

Zusammen mit Cyrill Gloor durften wir die neue Aufgabe gemeinsam als Trainer der Mannschaft F-Gelb in Angriff nehmen. Als Spieler der 1. Mannschaft des Fc Aesch, ist es für mich wirklich grossartig mitanzusehen, wie diese jungen Talente von Woche zu Woche besser werden und unsere Vorgaben umsetzen. Die teilweise schwierigen Übungen werden von den Junioren scheinbar mühelos absolviert. Es macht grosse Freude den gepflegten Fussball, die Dribblings und die Passkombinationen mitanzusehen. Erst recht, wenn diese noch erfolgreich, mit einem Tor, abgeschlossen werden. Von Woche zu Woche sind die Fortschritte, welche die Junioren machen, spürbar und auch optisch zu sehen.
Um das gelernte in einem Spiel mit anderen Gegnern anzuwenden und zu testen, haben wir an diversen Turnieren teilgenommen. Die ersten zwei Turniere fanden in Arlesheim statt. Das erste Turnier fand bei bestem Wetter statt. Die Spieler waren hoch motiviert und haben einen super Fussball gespielt. Das zweite Turnier in Arlesheim fand bei kalten und nassen Bedingungen statt. Die Spieler waren nicht ganz so motiviert und der nasse und rutschige Kunstrassen war für ihr Spiel nicht förderlich.
Beim Heimturnier in Aesch wollten wir den Gegnern zeigen, wer auf dem Löhrenacker den Ton angibt. Leider waren die Spieler mental nicht auf dem Platz. Normalerweise im Training mit vollem Körpereinsatz und Spielfreude dabei, war an diesem Tag das Gegenteil der Fall. Die Gegner konnten ohne Zweikämpfe durch unsere Reihen marschieren und Tore schiessen. Auch unsere gefürchteten Passkombinationen fanden nicht statt. Leider konnten wir als Mannschaft beim Heimturnier den eigenen Erwartungen und die der Zuschauer nicht gerecht werden.
Beim nächsten Turnier in Binningen musste eine Reaktion her. Da Cyrill in den Ferien weilte, konnte ich auf die Unterstützung von Remo Muchenberger zählen. Nochmals besten Dank für deinen Einsatz. Das Turnier in Binningen war ein voller Erfolg. Wir konnten alle Spiele gewinnen und haben einen wirklich tollen Fussball gespielt.
Das zweite Turnier in Binningen fiel leider ein wenig dem Covid-19 zum Opfer. Leider waren auf dem Spiegelfeld keine Zuschauer zugelassen. Leider mussten wir auf unsere treuen Fans, damit seid ihr gemeint, lieber Eltern, verzichten. Das Turnier war sehr positiv, wir konnten wieder viele positive Eindrücke mitnehmen.
Cyrill und ich möchten uns bei allen Eltern und Spieler für ihren Einsatz bedanken. Sei es beim termingerechten erscheinen am Turnierort oder ein kurzfristiges Durchführen eines Trainings, auf Euch ist immer verlass. Wir freuen uns auf die Rückrunde im 2021. Besten Dank.

Cyrill & Yves &
Trainer F-Gelb

F-Schwarz Junioren
Vorrunde 2020/2021

Corona-bedingte Vorrunde-Saison

Nach den Sommerferien haben wir mit der neu zusammengestellten Mannschaft das Training begonnen. Einige der Jungs haben sich bereits von der F-Gelb Mannschaft gekannt, einige sind neu dazugestossen. Es war nicht immer einfach, doch es hat Spass gemacht, endlich nicht nur Turniere, sondern eine Meisterschaft zu spielen. Woche für Woche haben wir die Jungs auf das neue Spiel vorbereitet. Nach acht Spiele können wir eine positive Bilanz ziehen.
Von Woche zu Woche konnten wir zusehen, wie sich die Kinder zu einer Mannschaft entwickelt haben. Stehts haben wir auch eine tolle Unterstützung der Eltern erhalten. Leider musste die Vorrunde Corona-bedingt unterbrochen werden. F

ür uns als Trainer, sowie für die Jungs war das nicht sehr erfreulich. Doch wenigstens können die Kids weiterhin trainieren. Es ist nicht immer einfach die Trainingseinheiten so zu gestalten, dass das Schutzkonzept eingehalten werden kann, doch wir versuchen das Beste daraus zu machen um den Kindern weiterhin Spass am Fussball zu vermitteln. Wir hoffen, eine erfolgsreiche Rückrunde möglichst rasch beginnen zu können.

Lollo & Pierluigi

Wenziker

Schreinerei

- Innenausbau - Einbaumöbel - Schränke
- Massküchen - Austellungsbau
- Türen- und Fensterbau in eigener Werkstatt
- Einbruchsicherungen / Reparaturen
- Bodenbeläge in Holz / Qualitäts-Lamminat

Hauptstrasse 47 **Tel: 061 751 15 76** **4148 Pfeffingen / Aesch**

www.wenziker-schreinerei.ch

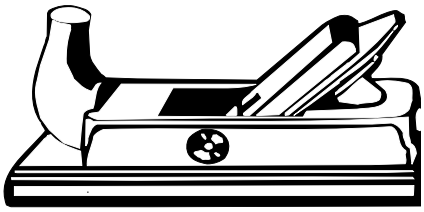

Fahrschule Lobstein

Tel.077 435 02 34

Auto + Motorrad alle Kategorien

VKU + Nothelfer-Theoriekurse

Herrenweg 1 4147 Aesch

www.fahrschule-lobstein.ch

Sport fördert die Gesundheit. Wir auch.

toppharm Apotheke Kunz

Ihr Gesundheits-Coach.

Sabine Kunz, Hauptstrasse 105, 4147 Aesch

Telefon 061 751 17 22, www.kunz.apotheke.ch

Kübler

Bäckerei Konditorei

Mo – So für Sie da

Dr Beck vom Birseck

mtr Treuhand AG

Mit Heizöl...

... heizen!

Alter

LEO ALTER AG AESCH

ABBRUCH – AUSHUB - HEIZÖL

alter.ag@intergga.ch

Tel. 061 / 751 16 06 Fax 061 / 751 69 23

MARKETING

Marketing FC Aesch

Verantwortlicher Marketing:
José Granero
T: 079 256 75 75
granero.fca@gmail.com

Stellvertretung:
Jacqueline Flubacher
T: 079 832 98 20
fcaesch.sekretariat@gmx.ch

Habe Sie Interesse an einem Sponsoring FC Aesch?

Möchten Sie den Verein in irgendeiner Form als Sponsor unterstützen?

Als Verantwortliche für Marketing und Sponsoring würden wir uns über eine Kontaktaufnahme freuen.

Gemeinsam können wir ein auf Sie zugeschnittenes Sponsorenpaket erstellen, zögern Sie nicht uns anzurufen oder uns zu schreiben.

F-Weiss Junioren
Vorrunde 2020/2021

Einblicke in die Hinrunde von Team F-weiss
Als die Kinder im Sommer 2020 erstmals zusammenkamen, war klar, dass sich das Team F-weiss im Vergleich zur vorherigen Saison anders zusammensetzte. Einige neue Kinder, ehemalige G-Junioren sowie einige erfahrenere F-Junioren formten nun das neue Team.
Dadurch jedoch war schnell ein neuer Geist im Team spürbar, um motiviert, mit Spass und voller Energie in die neue Saison zu gehen. So startete das Team mit seinem neuen Trainer, Daniel Flossbach, mit vollem Engagement bereits in den Sommerferien in den Trainingsbetrieb. Als wenige Wochen darauf mit Patrik Nicolet ein erfahrener Assistenz-Trainer gewonnen werden konnte, war das Trainer-Team komplettiert. Die folgenden Trainingseinheiten waren geprägt von Spass und gleichzeitiger Einsatzbereitschaft der Kinder. Und auch der interne Teamname «die Tiger» hallte seither als «Schlachtruf» nach jedem Training durch den Löhrenacker.

Bereits Ende August war es dann für einige soweit und es ging zum ersten Turnier zum SV Augst, wenngleich das Turnier wegen schlechten Wetters lange auf der Kippe stand. Bei starkem Regen zeigte das Team eine tolle Leistung und konnte alle Partien ausgeglichen gestalten. So überzeugten Liam Diego Longhi und Abdulrazak Lawal durch fantastische kämpferische Leistungen. Darüber hinaus waren Liam Flossbach und Navin Stöcklin offensiv immer brandgefährlich und zeigten spielerisch viele gute Aktionen. Fabian Burkhard und Jummy Lawal präsentierten sich klasse in der Defensive und der laufstarke Jamie Nicolet war überall auf dem Platz mit prima Spielverständnis zu finden. So wunderte es nicht, dass durch eine starke Leistung von Matteo Miano als Goalie gegen den Ausrichter SV Augst der erste Sieg (11:5), nach einer langen sieglosen Durststrecke in der vorhergehenden Saison, gefeiert werden konnte.
Und auch im darauffolgenden Turnier im Sep-

tember beim Nachbarn aus Reinach wusste ein leicht verändertes Team zu überraschen. Hier konnte sich Sofia Nicita durch energische Balleroberungen und guten Vorwärtsdrang auszeichnen. Und neben dem engagierten und lauffreudigen Auftritt von Philip Moser fiel auch ein verbessertes Zusammenspiel der Mannschaft auf. Somit kam die Mannschaft im Rahmen von vier ausgeglichenen Partien im Spiel gegen Ettingen zu einem verdienten 4-3 Erfolg.

In den folgenden Trainingseinheiten konnte besonders Elma Berisha mit viel Ballgefühl überzeugen und zuletzt konnte das gesamte Team bei internen Freundschaftsspielen weitere Erfahrungen sammeln. Hierbei erwies sich Theophil Perrenoud als besonders zweikampfstark und auch der G-Junioren Gastspieler Rafael Burkhard konnte das Team talentiert unterstützen.

Auch Covid-19 konnte die Tiger nicht stoppen, sodass das Team F-Weiss den Trainingsbetrieb bis zum Dezember aufrecht erhalten konnte. Das Trainer-Team bedankt sich bei den Kindern und Eltern für eine tolle Hinrunde und wünscht allen ein erfolgreiches Jahr 2021!

G-Junioren
Vorrunde Saison 2020/21

Ob Sonne, Regen oder Kälte - an jedem Freitag von 16.00 bis 17.30 Uhr trainieren die kleinsten FC Aesch Junioren (Jahrgang 2014/2015) auf dem Löhrenacker. Während die kleinen Fussballstars sich körperlich betätigen, stehen die Mamis, Papis und Grosseltern um das Spielfeld und beobachten was ihre Binggis auf dem Kunstrasen treiben. Dabei wird viel gelacht und gejubelt. Die Trainer legen jedoch auch grossen Wert darauf, dass die Kinder etwas lernen und leisten.

Der Kinderfussball hat sich in den letzten Jahren rasant weiterentwickelt. Es ist wichtig, dass auch ein Dorfverein wie der FC Aesch mit dieser Entwicklung schritthält, auch bei den allerkleinsten G-Junioren. Noch vor nicht allzu langer Zeit bestand das G-Junioren Training aus nichts anderem als aus einem «Mätchli». Auch heute nimmt dieser spielerische Teil noch immer eine sehr wichtige Rolle in dieser Alterskategorie ein. Darum herum wird aber ein ganzheitliches Training aufgebaut, bei dem das Kind und der Ball immer im Mittelpunkt stehen. Die Übungen sind altersgerecht vorbereitet und werden wenn möglich in spannende und lustige Geschichten verpackt, damit die Kinder auch immer mit Freude dabei bleiben.

Für uns Trainer ist diese Kinderfussballwelt manchmal eine Herausforderung, da wir nicht mit dieser Methodik aufgewachsen sind, aber es gibt unterdessen sehr viele Hilfsmittel vom Schweizerischen Fussballverband sowie unzähligen Webseiten mit ausgezeichneten Trainingsideen. Für jene Trainer, die sich in das Thema vertiefen möchten, gibt es auch sehr empfehlenswerte Kinderfussballtrainerkurse die vom Fussballverband Nordwestschweiz (FVNWS) und Jugend & Sport (J&S) organisiert sind.

Diese Ausführungen mögen nun fast schon zu professionell tönen, aber es ist wichtig, dass wir den Kindern einen optimalen und altersgerechten Einstieg in den Breitensport geben. Heutzutage steht der Sport, so auch der Fussball, mit vielen anderen Freizeitaktivitäten im Wettbewerb. Darum ist es umso wichtiger, dass die Kinder Spass haben, wenn sie in einen Sportverein kommen und dort gerne ihre Freizeit verbringen. Wenn wir es nicht in den jungen Jahren schaffen, die Kinder für den Sport und einen gesunden sowie auch sportlichen Lebensstil zu begeistern, dann wird es umso schwieriger oder fast unmöglich, wenn sie älter sind.

Um diese guten Voraussetzungen zu schaffen, kümmern sich jeden Freitagnachmittag ein super Trainerteam, bestehend aus 8 Personen, um 44 Junioren. Diese sind in 4 Mannschaften aufgeteilt. Die Trainer sind alles Väter von aktiven G-Junioren und sie leiten ihre Übungslektionen mit ganz viel Herzblut. Für sie ist es die grösste Belohnung, wenn die Kinder mit einem Lächeln nach Hause gehen und sie die grossen Fortschritte der Kinder schon nach ein paar Trainings oder Turnieren sehen. Wenn es die epidemiologische Situation zulässt, gibt es meistens auch noch eine flüssige Belohnung für die Trainer nach jeder Lektion. Dabei wird noch ein bisschen über die vielen lustigen Trainingserlebnisse mit den Kindern geplaudert.

Neben den ehrenamtlichen Trainern gibt es noch viele andere Personen und Institutionen, die es überhaupt erst möglich machen, dass die Kinder jeden Freitag unter diesen guten Bedingungen und mit einer optimalen Infrastruktur trainieren können. Dazu gehören die Gemeinde, die Anlagenwarte, der Kifu-Verantwortliche, das FC Aesch Sekretariat, die technische Kommission, der Vorstand, die Eltern und Grosseltern, welche die Kinder bei jedem Wetter auf die Anlage bringen und die Mitarbeitenden des Restaurationsbetriebs. Ganz besonders erwähnen möchte ich die vielen treuen Sponsoren des FC Aesch, die den Verein unterstützen. Ganz speziell wollen wir in diesem Bericht die G-Junioren Leibchen Sponsoren erwähnen. Ohne ihren Beitrag würden unsere Kleinsten nicht in so einem grossartigen und modernen Fussballdress spielen. Herzlichen Dank an Auvoba - Werner Vogel, das Hotel EastWest in Basel, die Kurt Borer AG in Reinach und der Gasverbund Mittelland AG (GVM) für die tolle Unterstützung unserer kleinen Ballzauberer.

Magnus Grönvold

EAST WEST HOTEL BASEL

restaurant Jura

www.pizzeria-jura.ch

Bahnhofstrasse 25
4147 Aesch

DER HAUSLIEFERDIENST
für Aesch und Umgebung

tel 061 751 12 11